Witch

15

€ 2,07*

giugno 2002

Witch-tshirt € 7,50

Will · Irma · Taranee · Cornelia · Hay Lin

Porteresti i capelli stile Witch?

Gioco magico con i dadi

IL CORAGGIO DI SCEGLIERE

9 771592 014300 20015

Witch
15
€ 2,07*
giugno
2002
Witch+tshirt
€ 7,50
Will
Irma
Taranee
Cornelia
Hay Lin
Porteresti i capelli stile Witch?
Gioco magico
con
i dadi
IL CORAGGIO
DI SCEGLIERE

SOMMARIO

W.i.t.c.h. - numero 15 giugno 2002

Che titolo importante: *Il coraggio di scegliere*. Ma potrebbe anche essere il coraggio di cambiare, di dire la verità, di mettersi in gioco... Azioni e decisioni di quelle che ti segnano la vita. Personalmente sono sempre andata alla grande nelle operazioni audaci in ambito sportivavventuroso: c'è da scendere a 30 metri negli abissi? Eccomi! Viaggio in mongolfiera con tempesta? Non posso mancare. Giungla nella notte con ragni pelosi? No problem... Bene, sapete quanto tempo ha impiegato questa sottospecie di Lara Croft con il cappello da strega, per decidersi a dare il suo primo bacio? Quattro giorni e quattro ore (queste ultime trascorse nel retrocortile della scuola in un estenuante pomeriggio di giugno). Cento ore indimenticabili, fatte di tremarella, cuore in gola, ripensamenti e sangue dal naso che, allo stremo delle forze, si è trasformato in un sorprendente... sangue freddo. Ho baciato Federico (non è Taddia, sia chiaro). E non lo dimenticherò mai. Forse proprio perché ci ho messo tutta me stessa. Altro che mongolfiera...

Il direttore

Dopo essere riuscite a scampare il pericolo di trasferimento di Will da Heatherfield, le Witch hanno un ultimo ostacolo da superare: tentare la riconciliazione con Cornelia per tornare a essere il gruppo di sempre. Ma, a quanto pare, non sono le uniche sulle tracce dell'amica: un Cangiante, creato dalla custode delle stille Luba, vuole recuperarne il potere per rendere possibile un'antica profezia. E da questo momento per le nostre Witch è in gioco una nuova partita...

Il coraggio di scegliere
a pagina 11

LA COPERTINA
Disegno di Giovanni Rigano. Ha collaborato Paolo Campinoti. Colore di Andrea Cagol

Le rubriche

Witch mail 4
La t-shirt di Witch 6
L'hair look giusto per te 8
Speciale Pentolone: Martin Potter 41
Gioco magico: il futuro... nei dadi 42
Questo mese tutte da... Taranee 76
Il tuo secret diary è in rete 79
Oroscopo del mese 81

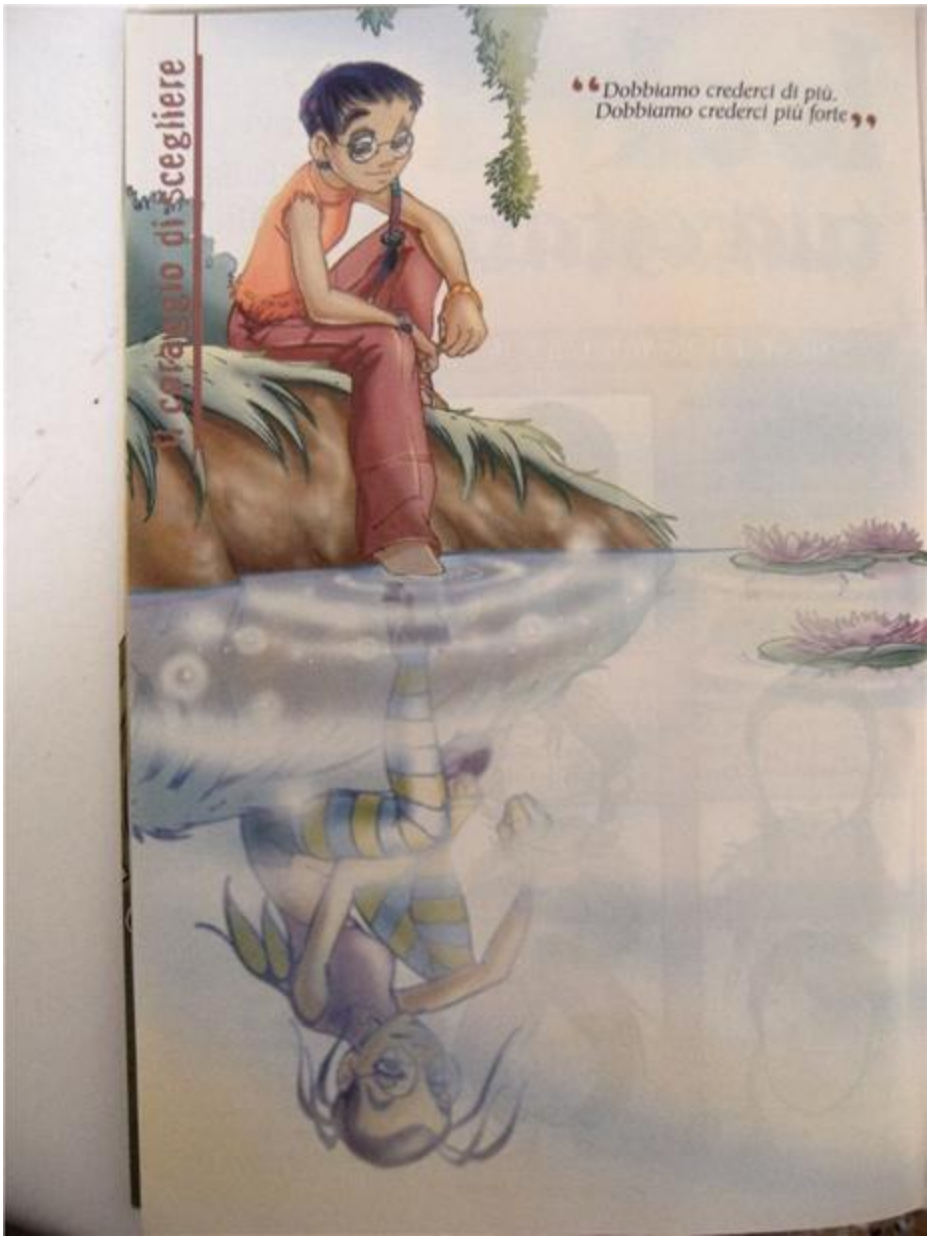
Il coraggio di scegliere
"Dobbiamo crederci di più.
Dobbiamo crederci più forte"

NON DOVEVA SUCCEDERE
QUATTRO GUARDIANE PRIVE DEI POTERI. TUTTI I POTERI IN UNA SOLA GUARDIANA!
SIAMO IN PERICOLO?
E' SCRITTO...
Quando il puro potere di un congiunto calpesterà i sentieri della Terra...

Quando La Terra assorbirà L'Acqua, Il Fuoco, L'Aria e Il Cuore...
RUMBLE
KHSHHH
Quando gli elementi mineranno l'ultima delle Guardiane...
KSHHH
Allora accadrà.
FSHHH
SPA

Paure misteriose rinasceranno.
Oscure forze.
Dolori dimenticati.
FSSSHHHHH
Nessuno potra' impedirlo. Nessuno sara' piu' al sicuro.
LA COLPA E' DI LUBA?
LA MIA POLCE AMICA E' STANCA.
DA TROPPO TEMPO VIGILA SULLE STELLE. PER TROPPO TEMPO L'ABBIAMO LASCIATA SOLA A VEGLIARE SU IMMENSI POTERI.
ANDIAMO ORA. IL CONSIGLIO ATTENDE...

...e grande è la sofferenza nel giudicare un'amica.
L'ATTO DI LUBA HA AVUTO CONSEGUENZE PERICOLOSE. LA DETENTRICE DEI POTERI DELLA TERRA HA ASSORBITO IL CANGIANTE.
OHH...
LA GUARDIANA CHE HA SERVITO KANDRAKAR È IN GRAVE PERICOLO. NON POSSIAMO ABBANDONARLA. DOBBIAMO INTERVENIRE SUBITO.
SÌ MA COME?
QUESTO È IL PROBLEMA! NON SAREBBE BASTATO IL MIO INTERVENTO SULLE STILLE PERCHÉ TUTTO QUESTO ACCADESSE.
LUBA...
QUANTE VOLTE VI HO AVVERTITI? QUANTE VOLTE ABBIAMO VISTO QUESTE GUARDIANE INFRANGERE LE NOSTRE REGOLE MILLENARIE?
HA RAGIONE!
QUESTO È VERAMENTE SUCCESSO!
POSSIAMO CORREGGERE IL NOSTRO SBAGLIO! POSSIAMO CONTINUARE AD AFFIDARCI...
...A CINQUE RAGAZZINE CHE NON FANNO ALTRO CHE SBAGLIA?

IL PRIMO ERRORE L'HAI FATTO TU, LUSA!
NON AVEVO ALTRA SCELTA!
AVEVO BISOGNO DI DIMOSTRARVI DI ESSERE NEL GIUSTO!
IN QUALE ALTRO MODO AVREI POTUTO FARLO?
LUSA NON HA SBAGLIATO
MA QUESTE GUARDIANE HANNO SALVATO MERIDIANI
PURA FORTUNA!
MI RIMETTO AL VOSTRO GIUDIZIO!
E SIA!
CHE LA CUSTODE DELLE STILLE SI ALLONTANI. IL CONSIGLIO DECIDERÀ...
SUL SUO CONTO...
E SU QUELLO DELLE GUARDIANE
QUELLE RAGAZZINE SONO TROPPO GIOVANI, TROPPO EGOISTE...

Troppo immature.
EHI, RAGA! NON FARE COSE! ASPETTA!
NO, RAGAZZE! ERAVAMO VENUTE QUI PER PARLARE E CI SIAMO PRESE UNA PORTA IN FACCIA! PER ME NON C'E' PIU' NIENTE DA FARE!
E STAVOLTA E' PER DAVVERO.
A PRESTO, MISS!
NON CI CONTARE!
NON E' ANDANDOTENE CHE RISOLVERAI LE COSE!
AL CONTRARIO! PER ME LA FACCENDA E' CHIUSA UNA VOLTA PER TUTTE! TU MI CONOSCI ANCORA POCO, TARANEE!
IO PER UN'AMICA MI FACCIO IN QUATTRO, MA NON SONO DISPOSTA A FARMI STRAPAZZARE IN QUESTO MODO. SOPRATTUTTO QUANDO STO CERCANDO DI AIUTARLA!

MA TU NON DEVI SCUSARE CORNELIA! NON E' PIU' QUELLA DI SEMPRE!
E' LE' SOLO PEGGIO DEL SOLITO!
IO SONO SICURA CHE LO SCONTRO TRA CORNELIA E QUELLA CREATURA HA FATTO SCATTARE QUALCOSA DI STRANO!
STORSE! ERA STRANA ANCHE PRIMA!
ANCH'IO HO VISTO QUEL DUENO MILLEFACCE, EPPURE NON SONO ANDATA FUORI DI TESTA! ABBIAMO AFFRONTATO COSE BEN PEGGIORI!
CORNELIA NON HA SCUSE PER IL SUO COMPORTAMENTO! CI HA MESSE ALLA PORTA E QUESTO E' QUELLO CHE CONTA!
NON L'AVREBBE FATTO SE TU...
PIANTALA, HAY LIN! POVRESTI SMETTERE DI GIUSTIFICARLA!
A PRESTO, RAGAZZE!
VAI PURE, IRMA! MA PENSACI SOPRA! CORNELIA E' UNA NOSTRA AMICA!

AUTANELLA È UN NOSTRO DOVERE!
BEH, COME VOLETE! NON BARO CERTO IO A TRATTENERVI...
MA STAVOLTA NON CONTATE SU DI ME!
18
E ORA CHE FACCIAMO?
IN DUE E SENZA POTERI... DIFFICILE DECIDERE!
COMUNQUE NON STAREMO AD ASPETTARE VAI DA WILL E INTERROMPI LA RAMANZINA DI SUA MADRE RECITA, INVENTA, SUA PUCA... FAI QUALUNQUE COSA!
L'IMPORTANTE È CHE LA PORTI QUA!
D'ACCORDO E TU?
TORNERÒ DA CORNELIA E IN QUALCHE MODO RIUSCIRÒ A FARMI APRIRE!

SENZA CONTROLLO E' IL PURO POTERE.
NON SO COME NE PERCHE' MA SENTO DI POTERLO FARE, CALEB...
MEOWW
COSA COME SENTO DI NON POTER SGRAVIARE!
TI FARO' RINASCERE! POTERI A ME!
WOOOSH!
NO... N-NON POS... NON POSSO CROLLARE PROPRIO ADESSO...

NON C'E' PIU' TEMPO, OBICOLO! I POTERI STANNO PER SVANIRE!
IL CONSIGLIO NON HA DIMENTICATO I TUOI PREZIOSI SERVIGI, LUBA! PERCIO' AVRAI LA POSSIBILITA' DI RIMEDIARE ALLA TUA COLPA!
TU ANDRAI A HEATHERFIELD! TU RISOLVERAI L'ANOMALIA CHE HAI CREATO!
OBBEDISCO, SIGNORE!
HANNO CAPITO, FINALMENTE...
E TI PREGO... MIA DOLCE AMICA... NON TRADIRE LA FIDUCIA CHE TI E' STATA CONCESSA!
20

NON VI PIACCIA MA CHE NE SARÀ DEL LE ALTRE RAGAZZE? ORACOLO?
LA CONTESSA HA GIÀ PARLATO. LUISA!
LA CONTESSA È SEMPRE TROPPO PRUDENTE. UNA SE MI È CONCESSA UN'ALTRA POSSIBILITÀ DIMOSTRA CHE UNA PARTE DEL CONSIGLIO È CON ME!
QUELLE RAGAZZE VANNO FERMATE!
"SENTO CHE ANCHE L'ORACOLO SIA PER RENDERSENE CONTO!"
"IL MOMENTO DELLA SVOLTA È VICINO."

"E COMINCIAVA DALL'ULTIMA GUARDIANA!"
OCCHI... È TUTTO COSÌ DIFFICILE! CI HO PROVATO IN TUTTI I MODI... MA NON È SUCCESSO NIENTE!
EPPURE NON MI SONO MAI SENTITA COSÌ POTENTE! C'È UNA NUOVA FORZA DENTRO DI ME...
MA IO NON MI ARRENDO!
NON FINIRÀ COSÌ: CALEB! TU TORNERAI...
...E NOI CI INCONTREREMO ANCORA!

LA TUA VOLONTÀ TI HA TRASFORMATO IN UN MOSTRUOSO ED ORGOGLIOSO
LA CRUDELTÀ DI MOSCOS TI HA TRASFORMATO IN UN FIORE...
IL MIO POTERE TI DISTRUGGERÀ TE STESSA!
FERMATI, GUARDIANA! NON INFRANGERE LE MILLENARIE REGOLE DI KANDRAKAR!
CHE SUCCEDE? CE QUALCUNO
CHI HA PARLATO?
ESCI FUORI E AFFRONTAMI! CHI SEI?
SE HAI BISOGNO DI VEDERE, RAGAZZA...
23

ALLO' RA GUARDIAN!
IO...TI CONOSCO! TI HO GIA' VISTA A KANDAKAR!
CIO' CHE VUOI FARE E' PROIBITO DALLA LEGGE DELLA FORTEZZA!
STAI SPRECANDO IL TUO TEMPO, LUBA...
NESSUNO MI DA' ORDINI! VATTENE DI QUI ADESSO!
SE NON LO CONTROLLI, TI PORTERA' ALLA DISTRUZIONE!
IL TUO POTERE E' GRANDE QUANTO LA TUA INSOLENZA, RAGAZZINA!
NON MI PARE DI AVERTI CHIESTO UN CONSIGLIO!
NON PUOI DOMINARE IL POTERE PURO!

COME NON POTREBBI CONTROLLARE LA MOSTRUOSA CREATURA ALLA QUALE VORREBBI RIDARE LA VITA!
NON AVVICINARTI!
INDIETRO, CORNELIA!
SHZZZZ
STAI INDIETRO!
CRASH
AVETE USATO ME E LE MIE AMICHE PER SCONFIGGERE IL PRINCIPE DI MERIDIAN!
CALEB NON ERA UN SUO SERVO, MA UN SUO NEMICO!
COME OSI SFIDARE IL SIMBOLO DELL'AUTORITA' DI KANDRAKAR?
POV'ERAVATE QUANDO PHOBOS LO HA COLPITO?
COME... COME OSATE VOI?

ARRENDETI ALL'AUTORITA' SUPREMA, RAGAZZINA! NON PENSIONARE LA TUA SITUAZIONE...
FWZZZ
RINUNCIA AL TUO POTERE, PRIMA DI PERDERE IL CONTROLLO!
LASCIAMI...
...LIBERA!
AAAH!
RIING
RIING
LA SCINTILLA DELLA RABBIA INFIAMMA IL POTERE SCATENANDO UN INCENDIO DI FORZA E FURIA...
WAAAMP

FZZZ
SHIZZZ
AAARGH!
RIING RIIING
TU-TUMP
RIIING RIIING
CORNELIA! CORNELIA! APRI! CORNELIA!
TUMP TUMP TUMP
PERCHE' NON RISPONDI?
EHI TU! HAI FINITO DI DISTURBARE?

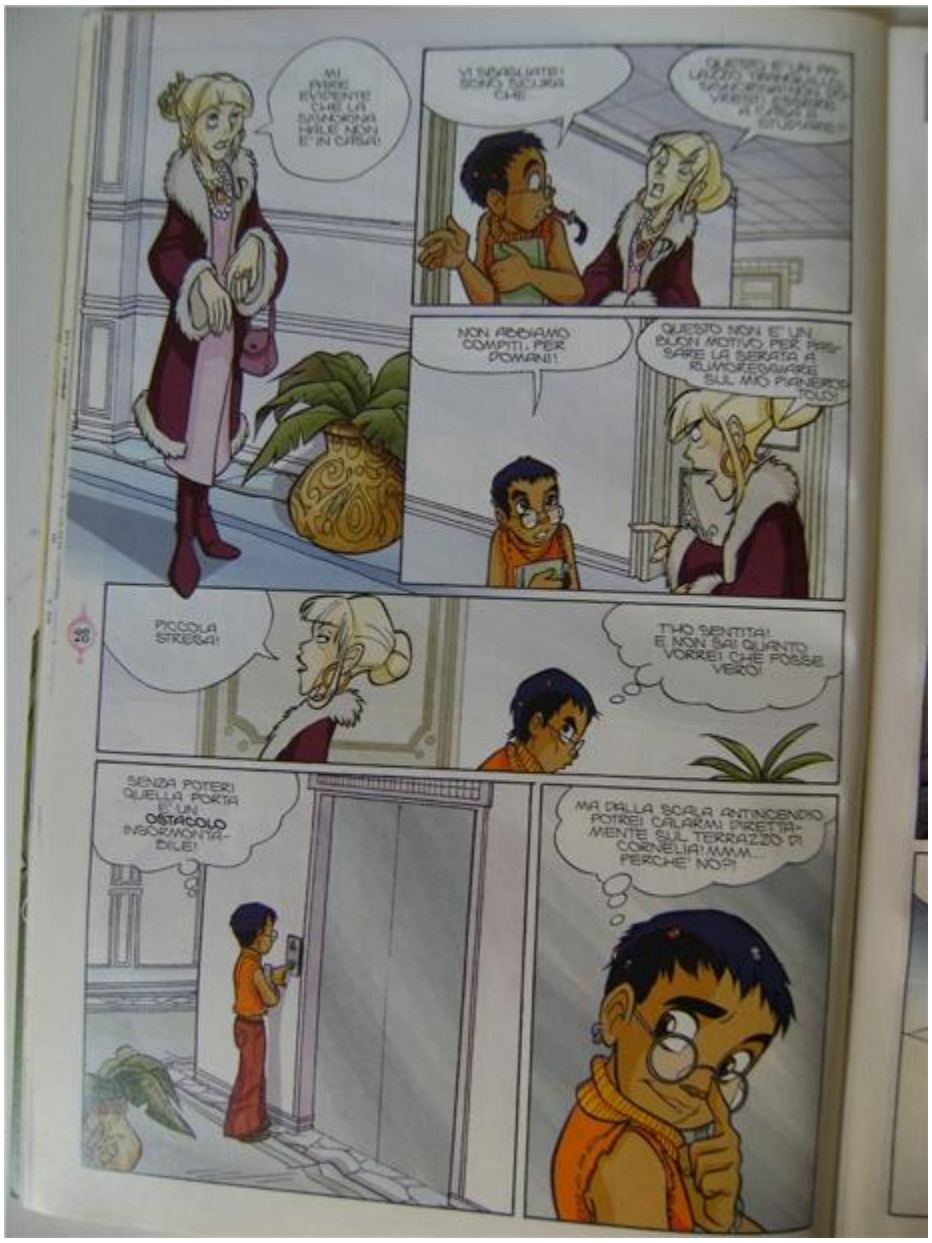
MI PARE EVIDENTE CHE LA SIGNORINA HALE NON E' IN CASA!
VI SBAGLIATE! SONO SICURA CHE...
NON ABBIAMO COMPITI PER DOMANI!
QUESTO NON E' UN BUON MOTIVO PER PASSARE LA SERATA A RUMINOSGUARDARE SUL MIO PIANERO TOLO!
PICCOLA STREGA!
THO SENTITA! E NON SAI QUANTO VORREI CHE FOSSE VERO!
SENZA POTERI QUELLA PORTA E' UN OSTACOLO INSORMONTABILE!
MA DALLA SCALA ANTINCENDIO POTREI CALARMI DIRETTAMENTE SUL TERRAZZO DI CORNELIA! MMM... PERCHE' NO?!

LA LUNA... SI AFFACCIA SU MONTHERFIELD...
PLING PLING
OH, POLCE... VISIONE! GIOISCO!
CIAO, CIPOLLINA!
MARTIN...
SEMBRA INCREDIBILE! COME MAI SENZA LE TUE SOCIE?
BE', ECCO... NOI ABBIAMO LITIGATO!
OPS! MI DISPIACE! SCUSA SE TE L'HO CHIESTO!
ULTIMAMENTE NON ANDIAMO PIU' D'ACCORDO SU NIENTE E COSI'...
PER CARITA', CIPOLLINA! NON DIRMI NIENTE!

NON PENSI SIA STATO CARETTI NON AVERE PORTA QUALCHE AVVENTURA ED INSOMMA... HAI CAPITO!
EHEHEHEH GRAZIE, MARTIN! VA BENE COSÌ!
EHI, MARTIN, SBRIGATI!
NON DISTURBARLO! NON VEDI CHE È AL CUCCO?
AH, VUOI DIRMI CHE PRIMA CHE UNO COME TE CONOSCE L'ARTE DI CUCCARE?
COLPITO E AFFONDATO! UN PUNTO PER...
IRMA! È UNA NUOVA AMICA!
ALLORA È ANCHE AMICA NOSTRA! CHIUNQUE RIESCA A TAPPARE LA BOCCA A POYLE LO È!
DAI! UNISCITI AGLI ORSI GIULIVI!
VUOI DIVENTARE UNA CUCCIOLA?
EHM, CREDO DI NON AVERE PIÙ L'ETÀ PER CERTE COSE!
20
I CUCCIOLI SONO LE RECLUTE DEGLI ORSI GIULIVI! SE TU VOLESSI NOI SAREMMO ONORATI!
UHMMM...
PERCHÉ NO? CI STO!
DAVVERO?
GIORNO CELESTIALE!

CHI HA UN DISTINTIVO IN PIU' POTRA' BARRARE GLI ORBI SULLA HANNO UN NUOVO MEMORY
IO NE HO UNO PERO' E' VECCHISSIMO!
ARRIVA-SINITO AL PUNTO SIU-STO' MI DARA' UN'ARIA VISSUTA!
BENVENUTA TRA NOI!
PER FESTEGGIARE FACCIAMO UN GIRO DI TOTOSTRONCO!
TI VA?
DI CHE SI TRATTA? DAL NOME SUONA INQUIETANTE...
PERCIO' SENTO CHE MI PIACERA'!
E' UNA SFIDA SUI DEBITI FORMATIVI!
ALLORA RISCHIO DI VINCERE! NON SPELLATEVI LE MANI DAGLI APPLAUSI, ME NE BASTERANNO TRE!
M'IMMAGINO LA PRESIDE! "SIGNORINA LAIR, CI ASPET-TIAMO DI PIU' DA LEI!"
EH! EH! EH!
NON VINCE CHI HA PIU' DEBITI, MA CHI INDOVINA QUANTI NE AVRANNO GLI ALTRI!
OK! E CHIARITO COME SI VINCE. POSSO SAPERE COSA SI VINCE?

A CARBONIO LA SUA SPIA...
POTERE! PARE CHE CI SIA UN'EMERGENZA! BACCONTERO! CHE SI È ALLARMATO IL KISTORANTE! MA NO... MEGLIO NON SCHERZARE SU QUESTE COSE!
È PORTA IN POI SUPER TUTTO PERFETTO!
CERTO! CON UN POCO DI FIDUCIA IN PIÙ CHE VIENE DA ENTRAMBE!
CHE NE DICI?

TI VOGLIO BENE, MAMMA!
EHI... EHI... NON ERO PIÙ ABITUATA A QUESTA SMUBERANZA!
TUMP
CRASH
WILL, SEI UN DISASTRO!
YAP! ECCOCI ALL'ENNESIMA RAMANZINA! CHE COSA STÀ SUCCEDENDO?

NO UNICA! PERCHE' NON CI COMPRI AMO QUI ANCHE PER RINGRAZIARMI?
NON LO SO, MA TI FACCIO UNA PROMESSA!
DA OGGI LA MIA STANZA SARA' SEMPRE IN PERFETTO ORDINE!! BRILLERA', SCINTILLERA', PROFUMERA'!
PROMESSA NO, RINGRAZIO!
CUCINERO' ANCHE! E MI CUCIRO' I BOTTONI!
CONOSCI PERSINO LA DIFFERENZA TRA AGO E FILO?
RIING
ASPETTI QUALCUNO??
NO, MA SARA' SICURAMENTE UNA BELLA SORPRESA!
33
OGGI NULLA PUO' ANDARE STORTO!
WILL...
HO PARLATO TROPPO PRESTO?

ABBIAMO BISOGNO DI TE! È IMPORTANTE! DEVI CONVINCERE TUA MADRE A FARTI USCIRE!
IO... NON SO SE MI DARÀ IL PERMESSO! È SUL BUIO, FUORI!
WILL! CHI È ALLA PORTA?
OH, BEI TU! CIAO, HAY LIN!
BUONA-SERA, SIGNO-RA! ECCO, ERO PASSATA PER CHIEDERE A WILL SE... SE...
SE POTEVAMO ANDARE...
...A FARE DUE PASSI!
SLAM
POSSO, MAMMA? UH?
WILL, FINO A POCO FA ABBIA-MO PARLATO DI FIDUCIA! È UN IMPEGNO PER ME E PER TE!
QUINDI, PER RICOMINCIARE AD ANDARE D'ACCORDO COME ABBIAMO SEMPRE FATTO, VOGLIO CHE ALLE DIECI TU SIA A CASA. OKAY?
OKAY! IL TEMPO DI UN GELATO E TORNO!
IL TEMPO DI UN GELATO, EH? DOVRÒ PRENDERE IL CONO PIÙ GRANDE CHE C'È, ALLORA

CASA HALE SILENZIO.
ORMAI NON POSSO PIÙ TORNARE INDIETRO!
MI DISPIACE AVERTI COLPITO. SUARDIANA DELLE STILLE! NON VOLEVO FARTI DEL MALE!
E ADESSO CALEB...
...TORNA DA ME.
FFZZZZZ

SNIFF
MEOWW
UH!
E' FINITA, RAGAZZINA!
FWZZZZZT

IN NOME DEGLI ELETTI DI KANDRAKAR CHE IL POTERE DELLA TERRA RITORNI SILENTE!
NOOO!
HAI FATTO LA TUA SCELTA, CORNELIA!
D'ORA IN POI NON SARAI PIU' IN GRADO DI SBAGLIARE.
PERCHE' IL POTERE NON E' PIU' IN TE!
TI HA ABBANDONATO!
"PER SEMPRE!"

CALMA! LUI LUI DAVVI PER TORNARE A VIVERE!
CHE COSA GLI HAI FATTO?
TI AVEVO AVVERTITA!
MAMMA QUESTA LA CHIAMEREBBE VIOLAZIONE DI DOMICILIO! E IN EFFETTI E' DI QUESTO CHE SI TRATTA!
MA HO UNA BUONA RAGIONE PER FARLO! EPPURE NON SO SE RIUSCIREI A CONVINCERLA! FORSE DOVREI COMINCIARE A CERCARMI UN BUON AVVOCATO!
AVRESTI FATTO MEGLIO AD ASCOLTARMI!
IN CAMERA DI CORNELIA C'E' QUALCUNO! MA CHE...

Fine prima parte.
Continua a pagina 46

“L’amicizia non ammette distrazioni”
Disegno di Giovanni Rigano - Colore di Marco Colletti

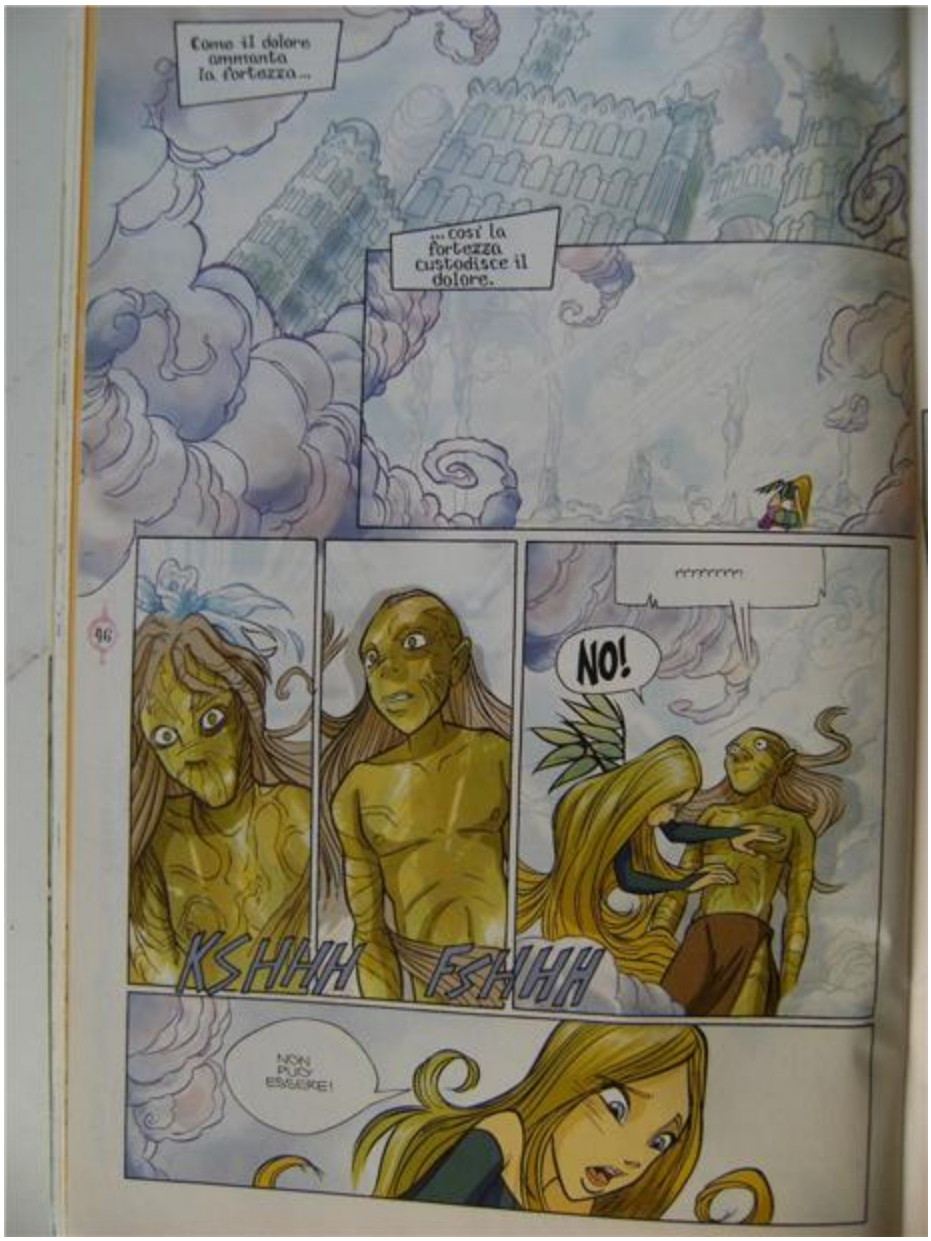
Come il dolore ammanta la fortezza...
...così la fortezza custodisce il dolore.
NO!
KSHHH
FSHHH
NON PUÒ ESSERE!

CALEB, TI PREGO...
RIESCI A CAPIRMI?
IN NOME DEL CIELO...
CHE COSA HO FATTO?
CHE COSA HO FATTO?

SARAI SODDISFATTA, ADESSO!
TU! PERCHÉ NON MI LASCI IN PACE?
PRIMA DEVI COMPRENDERE L'TUO ERRORE.
GUARDA IL RISULTATO DELLA TUA FOLLIA! HAI RICREATO UN MOSTRO!
E TU STESSA SEI DIVENTATA UN MOSTRO!
!
HO FATTO LA MIA SCELTA E HO SBAGLIATO! MA LA COLPA DI TUTTO QUESTO È ANCHE TUA!
AH!AH!AH! CRESCI, RAGAZZINA! ASSUMITI LE RESPONSABILITÀ DELLE TUE AZIONI!
MA TU SEI INTERVENUTA SUL RAGGIO! IO AVREI POTUTO FAR RINASCERE CALEB!
MA NON L'HAI ANCORA CAPITO?

LA CREATURA DI CUI PARLI NON È MAI ESISTITA!
ERA SOLO UN'ILLUSIONE, UN SERVO DI PHOBOS CON ASPETTO UMANO.
TU... TU STAI MENTENDO! NON È VERO... NON È VERO!
CALEB FINIRÀ NELLE SEGRETE DELLA FORTEZZA, CON GLI ALTRI MORMORANTI.
E ORA STA A TE DECIDERE DA CHE PARTE STARE! RIFLETTI, CORNELIA!
E PENSA CHE, AMMETTENDO LA TUA COLPA, EVITERAI IL GIUDIZIO DELLA CONGREGA DEI SAGGI DI KANDRAKAR!

CREDO CHE A QUESTO PUNTO DOVRAMMO INTERVENIRE!
E A FAVORE DI CHI, ONOREVOLE YAN LIN?
CREDI CHE IL TUO PARERE E QUELLO DEL CONSIGLIO CONCIDEREBBERO?
CAPISCO. CERCHERO' DI TRATTENERMI...
"... E ATTENDERO!"
TRASCORRERE ANCORA UN PO' DI TEMPO CON QUEL MORMORANTE LI AGITERA' A CAPIRE!
S-FSHHH
ORA E' TEMPO CHE I POTERI ORMAI DISCIOLTI TORNINO A BRILLARE NELLE STILLE...
IN ATTESA CHE ALTRE CINQUE GUARDIANE VENGANO SCELTE!

SVENTO. ALLA BARCONA DI HEATHERFIELD.
ALLORA, RAGAZZI TI STAI DIVERTENDO?
TI PIACE I TUOI ORSI GIULIVI SONO SIMPATICI!
SOLO SIMPATICI? PENSAVO CI TROVASSI STREPITOSI!
CI TROVERA' SEMPLICEMENTE FANTASTICI DOPO UN GIRO DI TESTABOOM! AVETE PORTATO TUTTI LE UOVA?
DEVO PREOCCUPARMI, MARTIN?
SCHERZI? E' UNO DEI NOSTRI GIOCHI PREFERITI!
NON E' DIFFICILE! CI SI LEGA IL FAZZOLETTO INTORNO ALLA FRONTE...
E POI SCEGLI UN UOVO E TE LO SPIACCICHI SULLA FRONTE! SE E' SODO VINCI, MENTRE SE NON LO E'...
POSSO PRESTARE UNO DEI MIEI FAZZOLETTI AL NUOVO ACQUISTO DEGLI ORSI GIULIVI?
GLOM!

SPLOTCH!
ACC! HO PERSO!
AH! AH! AH!
AH! AH! AH!
AH! AH! AH!
T-CHACK
OPS!
TOCCA A TE, DEXTER! SEI PRONTO?
PRONTISSIMO! UNO... DUE E...
CRONCK
URGH!
BDUMP
AH! AH! AH!
L'UOVO DI PIETRA! L'UOVO DI PIETRA!
L'UOVO DI PIETRA? M-MA CHE ROBA È?
AH! AH! HAI PRESENTE QUEI SOPRAMMOBILI DI GRANITO A FORMA DI UOVO? NE NASCONDIAMO SEMPRE UNO NEL MUCCHIO!

IN QUESTO E' UNA PIOVRA TOTALE! COME FATE A DIVERTIRVI COSI?
SIAMO CASI SALVI, PASSEROTTINA MIA!
IL TUO UOMO PASSEROTTINA? NE VUOI ESSERE DEI NOSTRI, SAI COSA FARE!
SPLOTCH
E' FRESCO, DOVUE! HA! PERSO!
CI VEDIAMO, MARTIN!
ZUCCOTTINA! CI LASCI COSI? SIAMO SALVI CASI SALVI! SIAMO I TUOI GRANDI AMICI!
GRAZIE, MARTIN!
" MA QUATTRO GRANDI ANCHE CE LE HO GIA'!"
CHE DISASTRO! QUANDO I GENITORI DI CORNELIA TORNERANNO SCOPPIERA' UN PUTIFERIO!

SE AVESSIMO I NOSTRI POTERI POTREMMO RIMETTERE IN ORDINE OGNI COSA!
SE AVESSIMO I NOSTRI POTERI CI METTEREMMO SUBITO ALLA RICERCA DI CORNELIA! (MA-DIMMOCIERE!)
QUELLO CHE E' CHIARO E' CHE I NOSTRI POTERI SONO SPARITI DEL TUTTO DA QUANDO E' COMPARSA QUELLA CREATURA ALLA SIMULTECH!
BWA! CREDO CHE TU ABBIA RAGIONE!
QUALCOSA E' CAMBIATO! IO SO SOLO CHE QUANDO ERAVAMO UNITE, ERAVAMO FORTI!
E' VERO...
...POI ABBIAMO COMINCIATO A LITIGARE E I NOSTRI POTERI SONO DIMINUITI FINO A SPARIRE!
PERO' ALLA SIMULTECH ERAVAMO INSIEME!
SBAGLIATO! MANCAVA CORNELIA!
E SE AMICIZIA E POTERI FOSSERO COLLEGATI?
E' UN'IDEA! DOBBIAMO ANDARE A KANDRAKAR! SONO SICURA CHE LI' POTREBBERO SPIEGARCI TUTTO!
MA IO NON SAPREI COME FARE! SIAMO SENZA POTERI E SIAMO SOLO IN TRE!
ERRORE

OKAY, SIAMO IN QUATTRO!
IRAN!
Kandrakar. Il silenzio è nella fortezza.
" NON POTEVA FINIRE COSI! "
NON RIESCO AD ACCETTARLO NON VOGLIO
E' STATA LA SUA VOLONTA' A RENDERLO QUELLO CHE ERA!
CALEB TU DEVI ASCOLTARMI! DEVI!

NON POSSO DIMENTICARE TE STESSO...
La tua lacrima...
In me...
Per sempre!

CORNELIA...
FINALMENTE.
TI DEVO LA VITA!
NON GUARDARMI! ORMAI SONO... SONO UN MOSTRO!
SEI BELLISSIMA! SO QUELLO CHE TI E' SUCCESSO.
DA QUANDO PHOBOS MI HA COLPITO, NON HO MAI SMESSO DI SENTIRE QUELLO CHE ACCADEVA!

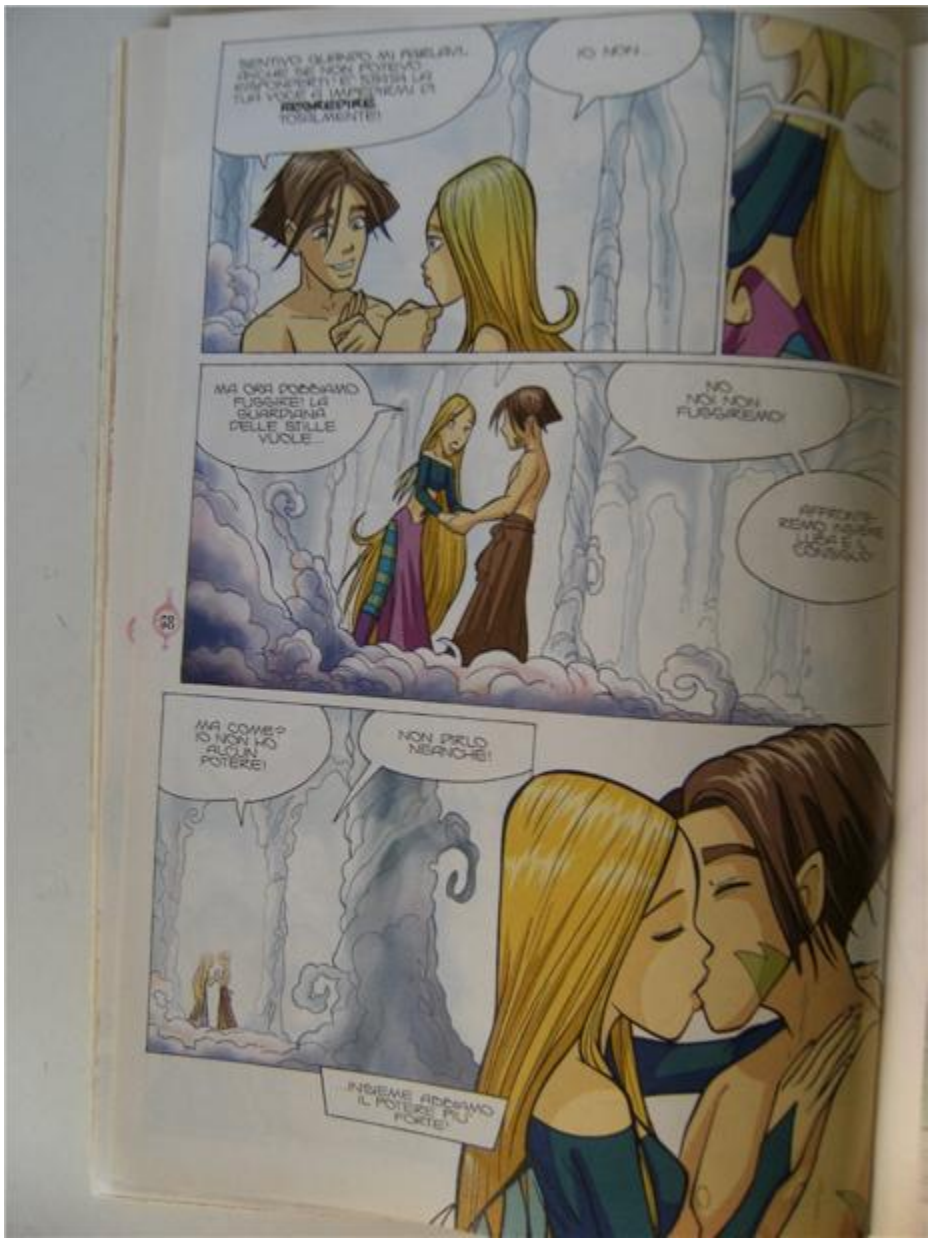
SENTIVO QUANTO MI AMAVA! ANCHE SE NON POTEVO RISPONDERGLI, SENTIVO LA SUA VOCE CHIAMARE NOVI DI TUTTI VOI. [illegible] TOSSILMENTE!
IO NON...
MA ORA POSSIAMO FUGGIRE! LA GUARDIANA DELLE STELLE VUOLE...
NO, NOI NON FUGGIREMO!
INFRONTERÒ REMO, INSIEME LUPO E IL CONTADINO!
MA COME? IO NON HO ALCUN POTERE!
NON PARLO NEANCHE!
...INSIEME ABBIAMO IL POTERE PIÙ FORTE!

Che il consiglio ora giudichi.
HA RISVEGLIATO IL DRAGO DI MAGRON! AVETE VISTO QUANTO E' PERICOLOSA!
STRANO! A ME SEMBRA SOLO ESSERE INNAMORATA!
SEI RIUSCITA A COMPRENDERE I SUOI MOTIVI, LUBA?
LA SUA INDOLE E' PORTATA ALLA RIBELLIONE!
LE HO SPIEGATO LA SITUAZIONE, MA LEI HA PREFERITO I SUOI INTERESSI! ED E' DIMOSTRATA INDEGNA, COME LE SUE AMICHE!
E LEI E' LA PEGGIORE DI TUTTE!
TUTTO CIO' E' INAUDITO!
MA KANDRA-KAR HA BISOGNO DELLE SUE CINQUE GUARDIANE!
PER QUESTO, IO INVOCO IL KHANDRAN! IL GIUDIZIO FINALE PER LE GUARDIANE CHE HANNO TRADITO E LA LORO SOSTITUZIONE!
IL KHANDRAN?
OHHH
29

QUANTE CANDELE SPENTE SONO SUFFICIENTI PER CREARE IL DISCO UNIFICANTE DI LORIO!
"E COMINCIAMO LA RICERCA DELLE VERE PRESCELTE!"
ALLORA, CHE COSA PENSI DI FARE?
CI SONO UN PAIO DI DOMANDE ALLE QUALI DOVREMMO RISPONDERE SERIAMENTE!
PURCHE' NON SIANO TROPPO DIFFICILI!
DICO SUL SERIO, IRMA! QUANTE VOLTE CI SIAMO LAMENTATE DI QUELLO CHE CI E' SUCCESSO?
BE' QUALCHE VOLTA E' SUCCESSO MA NON E' UNA COSA GRAVE, VERO?
FORSE SI'!
DOBBIAMO CAPIRE SE RIVOGLIAMO DAVVERO I NOSTRI POTERI E SOPRATTUTTO, PERCHE'!

A ME PIACEVA PERCHE' RICEVEVAMO COSE **IMPORTANTI!** IO SONO **FIERA** DI QUELLO CHE ABBIAMO FATTO PER AVERRAIN!
IO POTREI DIRTI CHE ERA BELLO AVERE I POTERI SOLO PER PUDTIRE LE INTERROGAZIONI... MA FORSE SAREBBE UNA BUGIA!
A ME SAPERE DI AVERLI PER POTERLI AVERE PIU' CORAGGIO!
PERDERE I POTERI E' STATO COME PERDERE UN PEZZETTO DI ME!
E' VERO! QUALCOSA DI IMPORTANTE!
DI TROPPO **IMPORTANTE!** COME L'AMICIZIA!
E QUESTA E' L'ALTRA DOMANDA! SECONDO VOI, SIAMO **DAVVERO AMICHE?**
MA CERTO! PERCHE' CE LO CHIEDI?
ABBIAMO SMESSO DI CREDERE IN NOI. HAY LIN! ABBIAMO DIMENTICATO QUALCOSA DI IMPORTANTE, E IL CUORE DI KANDRAKAR CE L'HA RICORDATO!
L'AMICIZIA NON AMMETTE DISTRAZIONI!

SEMPRE INSIEME?
CERTO!
E VALE ANCHE PER LE ASSENTI!
CUORE DI KANDRAWAR... SI ASCOLTI? PORTACI DALL'ORACOLO!
SENTI QUALCOSA?
SOLO FREDDO.
PROVIAMO ANCORA!
"CREDIAMOCI DI PIÙ!"
"CREDIAMOCI

IL QUALCOSA ACCADRÀ!
INVOCATE IL KANDRAN, ORACOLO! ADESSO!
LUBA, IO...
GUARDATE!
CE L'ABBIAMO FATTA!
LO SAPEVO! LO SAPEVO! LO SAPEVO!
NON È POSSIBILE!
BENTORNATE A KANDRAKAR, RAGAZZE!
MA COME HANNO POTUTO RIPRENDERE I POTERI?
IL POTERE DELL'ARIA È DI NUOVO MIO!
IL FUOCO È TORNATO CON ME!
SÌÌÌ!

SIGNORE, ABBIAMO BISOGNO DI PARLARE CON VOI!
SO PERCHE' SIETE GIUNTE QUI.
GIURATE!
NON SO COME SIANO ARRIVATE. MA QUESTO NON CAMBIA LE NOSTRE REGOLE!
PRESENZIANDO AL KHANDRAN, AVRANNO LA POSSIBILITA' DI DIFENDERSI!
MA LA VOSTRA COLPA NON HA GIUSTIFICAZIONE.
NONNA...
DEVO ESSERMI PERSA QUALCHE PUNTATA! COSA FRENETICA FACCIA DI LINCE?
BASTA COSI'!
E' TEMPO CHE L'ARMONIA...
RITORNI IN QUESTO LUOGO!

QUESTE RAGAZZE SONO SALITE ALL'ATTRAVERSO LA PORTA DELLA LORO MAGIA E CON ESSA I POTERI!
HANNO COMPRAMESSO LA RISERVA PERSINO DEL LORO RUOLO!
IO DUNGUE NEGO IL KHANDRAN! PER LORO NON CI SARA' NESSUN GIUDIZIO!
HO COME L'IMPRESSIONE CHE L'ABBIAMO SCAMPATA BELLA!
CHI DI VOI E' CONVINTO DEL CONTRARIO, PARLI ADESSO!
IL CONSIGLIO RISPETTA LA TUA SCELTA, ORACOLO.
MA PER LA QUINTA GUARDIANA IL CASO E' DIVERSO!
LEI NON HA RIACQUISTATO I SUOI POTERI!
LA SUA STILLA D'AURA E' ANCORA SILENTE!
QUINDI LA SUA COLPA VA SENTENZIATA!
QUALE COLPA?

CORNELIA! STAI BENE?
NON LO SO NEMMENO IO!
PERO' SONO FELICE DI TROVARVI QUI!
ORA VI CHIEDO DI ASCOLTARMI...
FERMO, MORMORANTE! NON OSARE AVVICINARTI AL SIGNORE DI KANDRAKAR!
NON CHIAMARMI MORMORANTE! IL MIO NOME E' CALEB!
LASCIALO PERDERE, LUCA! SAI BENE CHE CONTRO DI NOI NON PUO' NULLA!
GUARDALA! E' DI FRONTE AI TUOI OCCHI!
CALEB?
CAVOLI, NON POTREI DIRLO, MA QUELLA RAGAZZA A VOLTE E' PROPRIO UN MITO!

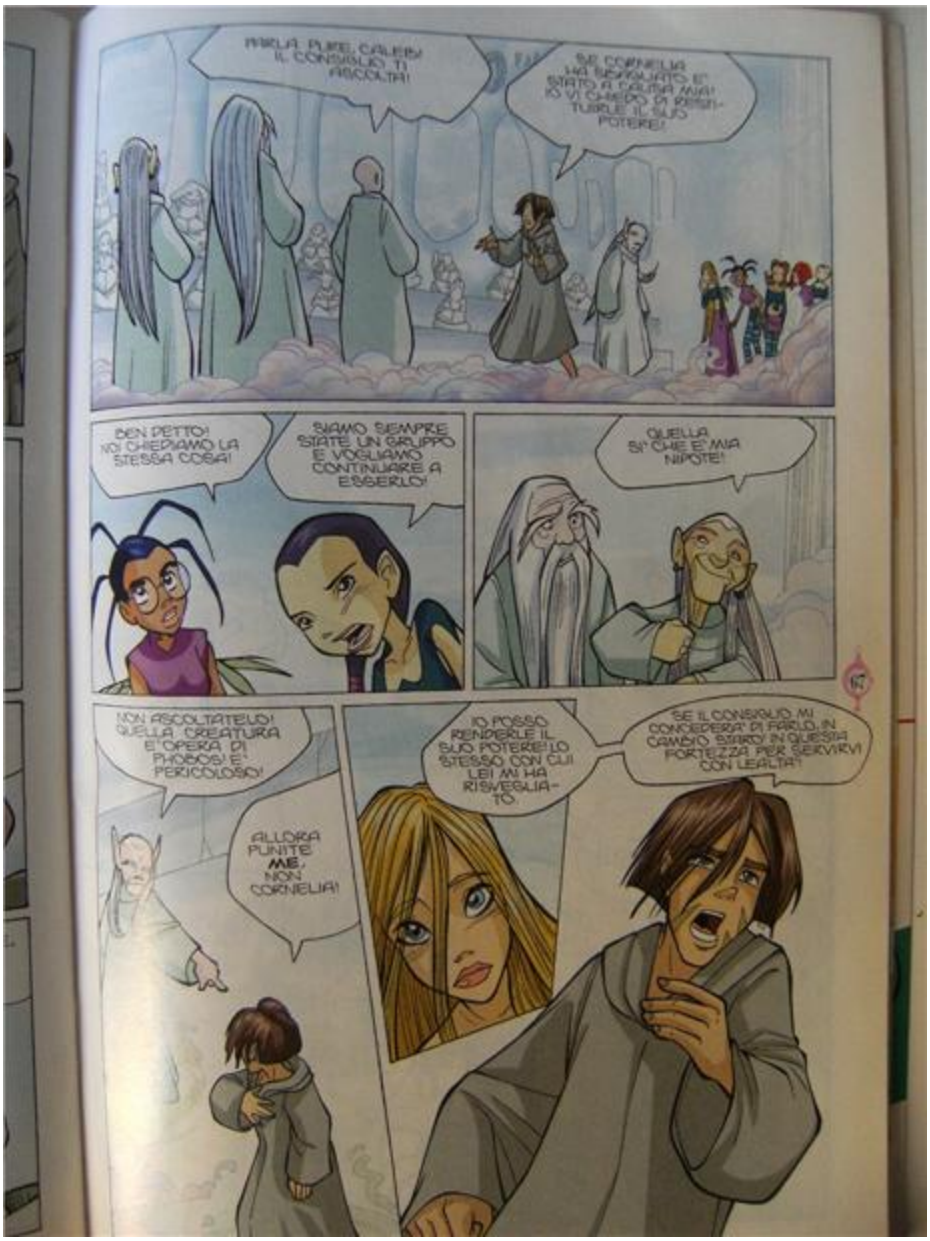
PARLA PURE, CALEB! IL CONSIGLIO TI ASCOLTA!
SE CORNELIA HA SVEGLIATO E' STATO A CAUSA MIA! IO VI CHIEDO DI RESTITUIRLE IL SUO POTERE!
BEN DETTO! NOI CHIEDIAMO LA STESSA COSA!
SIAMO SEMPRE STATE UN GRUPPO E VOGLIAMO CONTINUARE A ESSERLO!
QUELLA SI' CHE E' MIA NIPOTE!
NON ASCOLTATELO! QUELLA CREATURA E' OPERA DI PHOBOS! E' PERICOLOSO!
ALLORA PUNITE ME, NON CORNELIA!
IO POSSO RENDERLE IL SUO POTERE! LO STESSO CON CUI LEI MI HA RISVEGLIATO.
SE IL CONSIGLIO MI CONCEDERA' DI PARLO, IN CAMBIO SARO' IN QUESTA FORTEZZA PER SERVIRVI CON LEALTA'!

IL CONSIGLIO HA DELIBERATO E COMPRESO. ED È DISPOSTO AD ACCETTARE L'OFFERTA DI CALEB!
OH-NO!
QUANDO CON LA PROCEDURA CHE I POTERI DELLA TERRA TORNINO ALLA SUA LEGITTIMA CUSTODE!
LADI DI NUOVO INSIEME!
E NON CI DIVIDEREMO MAI PIÙ!
NO! NON LO PERMETTERÒ!
ATTENTA, CORNELIA!
LUDIA... MIA DOLCE AMICA...

NON TI AVVICINARE!
ARGH!
TUMP
QUESTO SEGNA LA FINE DI KANDRAKAR, ORACOLO!
E NON HO INTENZIONE DI RESTARE QUI AD ASSISTERVI!
APPOGGIATEVI A ME, ORACOLO!
E' FINITA!
SHHHH
QUESTO SIGNIFICA CHE ABBIAMO VINTO?
PER NOI E' ANDATA BENE, MA PER KANDRAKAR QUESTA E' UNA SCONFITTA!
HEY LIN DICE IL VERO!
LA FUGA DI LUSA E' UN FATTO GRAVISSIMO! NON ERA MAI ACCADUTO NIENTE DEL GENERE NELLA STORIA DELLA FORTEZZA!
L'ORACOLO SEMBRA QUASI FERITO!
CALEB, IO TI CHIEDO DI TENER FEDE ALLA TUA PROMESSA: TROVA LUSA E RIPORTALA QUI SANA E SALVA!
LO FARO' SIGNORE!

"CHE IL CONSIGLIO DI SCUOLA E LE GUARDIANE PIÙ CIRNO RITORNO ALLE LORO DIMORE!!"
E QUESTO E' UN ALTRO ADDIO?
NON UN ADDIO, SOLO UN ARRIVEDERCI!
QUELLO CHE ABBIAMO DIVISO E CONQUISTATO E' GRANDE E IMPORTANTE!
70
ED ORA E' NOSTRO!
DOBBIAMO ANDARE, CORNELIA!
ED E' BENE CHE TU TORNI PRIMA DEI TUOI GENITORI. VISTE LE CONDIZIONI IN CUI HAI LASCIATO LA CASA!
EH?!
CUORE DI KANGAROO! RIPORTACI A HEATHERFIELD!

KZZZZZZZZ
KZZZZZZZZZAP
WOW! HA FUNZIONATO!
GUARDATE! DA QUANDO SIAMO PARTITE, IL TEMPO NON È TRASCORSO!
URGH! HO SOLO 45 MINUTI PER TORNARE A CASA!
E I MIEI POSSONO RIENTRARE DA UN MOMENTO ALL'ALTRO!
PERCHÉ NON FACCIAMO APPARIRE UNA SQUADRA DI OPERAI SPECIALIZZATI E NON CI NE ANDIAMO A DORMIRE?
SÌ? E CHI LI PAGA?
NESSUNO! LI FACCIAMO SPARIRE!
PERCIÒ USIAMOLI BENE!
ADESSO ABBIAMO DI NUOVO I NOSTRI POTERI, IRMA!

SHEFFIELD INSTITUTE, IL GIORNO DOPO
Sheffield Institute
DOPO NOVE MESI DI LEZIONI LA SCUOLA E' ARRIVATA AL SUO ULTIMO ATTO, IL PIU' IMPORTANTE!
QUELLO DEI RISULTATI!
72
BOCCIATI?! QUESTO QUESTO E' UNO SCANDALO! IO PROTESTO!
FAREBBE MEGLIO A STUDIARE, RAGAZZI! SPERO CHE L'ANNO PROSSIMO VORRETE PROVARE IL BRIVIDO DI QUESTA NUOVA ESPERIENZA!
CI SIAMO! SEI PRONTA PER CONOSCERE IL TUO DESTINO?
NO. MA ADESSO E' UN PO' TARDI PER TORNARE INDIETRO, NON TROVI?

MAMMA! BUONGIORNO, CORNELIA!
EHI!
NON PREOCCUPARTI! VEDRAI CHE TUTTO FILERÀ LISCIO!
MA CHE VIDEO? È UN SOGNO O UN INCUBO?
CONSIDERATI I SOGNETTI PROPENDO PER L'INCUBO!
CIAO... EHM... NON VI AVEVAMO VISTE ARRIVARE!
IO... IO STAVO CONSIDERANDO PERCHÉ NA CORNACCHIA HA CAMBIATO PROFUMO!
E COME QUANDO È DI CUCCO, ESAGERA CON LE POSI!
AH! AH! AH!
EH! EH! EH!
SIETE PRONTE PER LA SFIDA FINALE?
NON SI È MAI PRONTE PER CERTE COSE!
FACCIAMO CHE UNA DI NOI SUARDA PER TUTTE!
DOPO QUELLO CHE AVETE FATTO PER ME, CREDO DI POVERMI ALMENO OFFRIRE VOLONTARIA!
OK, MA QUALUNQUE COSA DOVRAI DIRE, FALLO CON DELICATEZZA!

TUTTE PRIMAVERILI!
EVVIVA!
YU-HUUU!
DENTI FORMATIVA?
FRANCESE PER WILL!
UFF! MI LO RIPETI-SAVO!
E MATEMATICA, LETTERATURA E BIOLOGIA PER NOAH DEL DILLO?
NON SO NEMMENO COME FAVORIRE
SOLO MATEMATICA E BIOLOGIA!
SONO ALLIBITA! ESTERREFATTA! INCREDULA!
QUANDO AVRAI FINITO CON GLI ESERCIZI, PER MATTE, POTRAI CONTARE GLI DI ME!
CARO CUCCIOLA!
CARO!
?!
CUCCIOLA?
NON SI COME HAI DIMENTICATO DI DIRGLI QUALCOSA!?

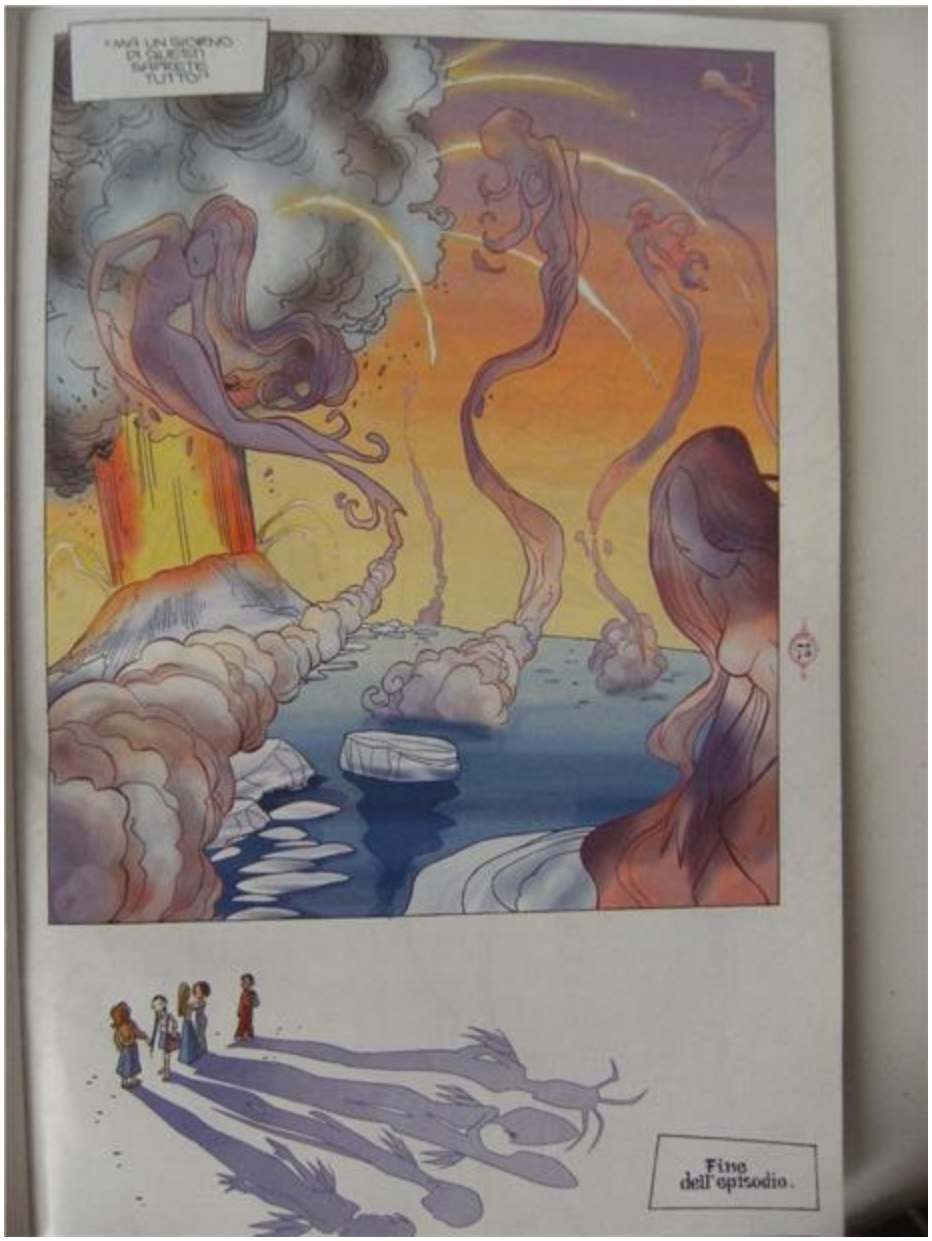
MA UN GIORNO DI QUESTI SAPRETE TUTTO!
Fine dell'episodio.